

PEREGRINACIÓN—ROMERÍA DE NTRA. SEÑORA DE LOS DOLORES 2023

TELEFONO DE INFORMACION GENERAL: 627 601 283 / 971 105 000

CORTE DE CARRETERAS INSULARES

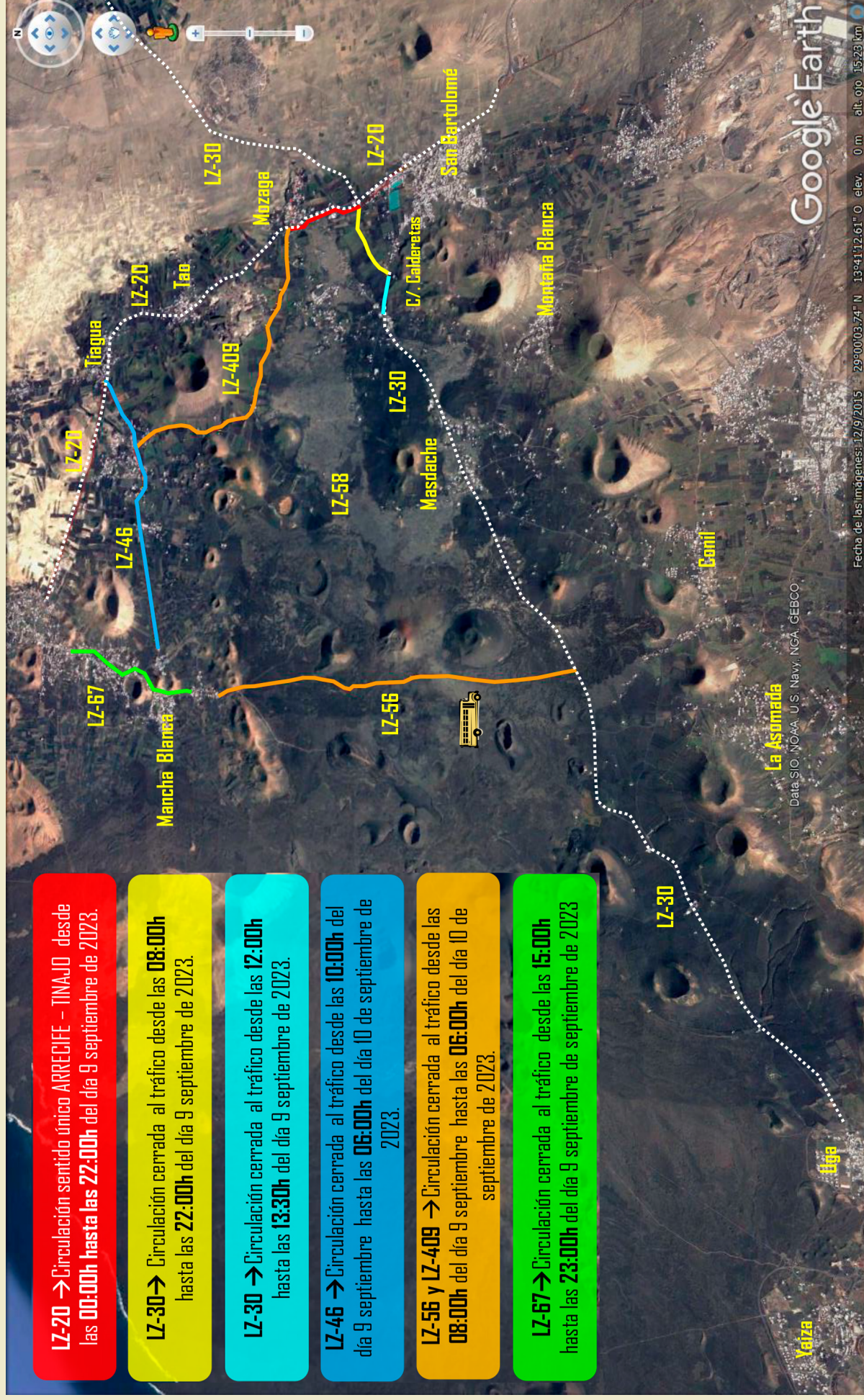

CORTE DE CARRETERAS INSULARES

PEREGRINACIÓN-ROMERÍA DE NTRA. SEÑORA DE LOS DOLORES 2023

LZ-20 (ARRECIFE - TINAJO)

Desde P.K.7+660 AL PK. 8+590

Se cerrará al Tráfico el **carril sentido a Arrecife desde la rotonda de Mozaga hasta la rotonda del Monumento**, desviando el tráfico por Mozaga, desde las 00:00 horas hasta las 22:00 horas del día 09/09/23.

LZ-30 (TEGUISE - UGA)

Desde P.K. 6+550 AL PK. 7+900

Se cerrará al Tráfico la **carretera en ambos sentidos, desde la Rotonda del Monumento hasta la C/. Calderetas**, desde las 08:00 horas hasta las 22:00 horas del día 09/09/2023.

Desde P.K. 7+900 AL PK. 8+575

Se cerrará al Tráfico la **carretera en ambos sentidos, desde la C/. Las Calderetas, hasta el Cruce de la Florida**, desviando el tráfico por Montaña Blanca, desde las 12:00 horas hasta las 13:30 horas del día 09/09/23.

LZ-46 (TIAGUA – MANCHA BLANCA)

Desde P.K. 0+000 AL PK. 4+550

Se cerrará al Tráfico la **carretera en ambos sentidos**, desde las 10:00 horas del día 10/09/23 hasta las 06:00 horas del día 11/09/23.

LZ-56 (MANCHA BLANCA – LA GERIA)

Desde P.K. 0+000 AL PK. 5+775

Se cerrará al Tráfico la **carretera en ambos sentidos**, desde las 08:00 horas del día 09/09/23 hasta las 06:00 horas del día 10/09/23.

Única carretera por donde se permitirá el tráfico de transporte colectivo público.

LZ-58 (MASDACHE – LA VEGUETA)

Desde P.K. 4+600 AL PK. 5+890

Se cerrará al Tráfico la **carretera en ambos sentidos**, desde las 08:00 horas del día 09/09/23 hasta las 06:00 horas del día 10/09/23. (Solo zona del Peñón).

LZ-67 (LA SANTA - YAIZA)

Desde P.K. 4+790 AL PK. 7+500

Se cerrará al tráfico la **carretera** (ambos sentidos) desde la calle Peña de San Roque hasta la calle Chimanfaya desde las 15:00 horas hasta las 23:00 horas del día 09/09/23.

LZ-409 (MOZAGA – LA VEGUETA)

Desde P.K. 0+000 AL PK. 3+520

Se cerrará al Tráfico la **carretera en ambos sentidos**, desde las 08:00 horas del día 09/09/23 hasta las 06:00 horas del día 10/09/23.

CONSEJOS

- 1.- Planifica con antelación el recorrido.
- 2.- Utiliza el calzado adecuado.
- 3.- Lleva un pequeño botiquín.
- 4.- Hidratación máxima.
- 5.- Ilumina y hazte ver.
- 6.- Siga las instrucciones de las autoridades, Cuerpos de Seguridad del Estado, Policía Local y voluntarios de Protección Civil, etc.

ANTES DEL RECORRIDO

- Tenga en cuenta la previsión meteorológica realizada para ese día y lleve la ropa e indumentaria indicada para la previsión. (Especial atención a las altas temperaturas habituales en verano).
- Tenga previsto los alimentos y el agua que vaya a consumir durante el recorrido. Cuando camina es necesario beber agua cada cierto tiempo. No olvide tomar sus medicamentos antes de iniciar el recorrido.
- Infórmese bien de los trazados y recorridos y adaptese a él según su condición física. No sobrevalore sus posibilidades.
- Moderar el consumo de alcohol en el recorrido.
- Si circula por la noche, lleve elementos refractantes y linterna, luz blanca delante y luz roja detrás.

¿COMO ALERTAR A LOS SERVICIOS DE EMERGENCIA?

TELEFONOS DE EMERGENCIAS

627 601 283 / 971 105 000

Es necesario IDENTIFICARSE: Dar el nombre o decir desde donde se llama: las llamadas anónimas no inspiran confianza.

CUELGUE SIEMPRE EN ÚLTIMO LUGAR, y regrese para indicar que la ayuda está en camino.

HAY QUE INDICAR SIEMPRE:

- Lugar o situación del accidente.
- Tipo de accidente / incidente.
- Número aproximado de heridos.
- Circunstancias que pueden agravar la situación.
 - Estado de las víctimas.
- Que asistencia están recibiendo.

